Laba International Business School

Copyright © 2015-2021 Next Education Group Limited. Wszelkie prawa są zastrzeżone.

# Narzędzia AI w marketingu

02

Jakub Smarz

Head of Marketing and Communications
w Accenture Poland

Laba International Business School

# Program kursu

**15 kwietnia – 27 maja**

1. Podstawy AI w marketingu
2. **Analiza danych klienta z użyciem AI**
3. Automatyzacja marketingu z użyciem AI
4. AI w wyszukiwaniu i SEO
5. Wykorzystanie AI w content marketingu
6. Personalizacja za pomocą AI
7. AI w mediach społecznościowych
8. Narzędzia AI wspierające tworzenie i edycję treści audiowizualnych
9. Przewidywanie trendów z użyciem AI
10. Etyka i prywatność w AI marketingu
11. Integracja AI z tradycyjnymi strategiami marketingowymi
12. Zarządzanie zmianą i wdrożenie AI w organizacjach

Laba International Business School

# Analiza danych klienta z użyciem AI

Laba International Business School

# Spotkanie 02

## Analiza danych klienta z użyciem AI

- Czym są dane?
- Dane, a inteligencja. Data-driven marketing.
- Analityka rynkowa i biznesowa
- CRM - CDP - DMP
- Platform Danych Klienta
- Golden Consumer Record
- Narzędzia

Laba International Business School

# Czym są dane klienta?

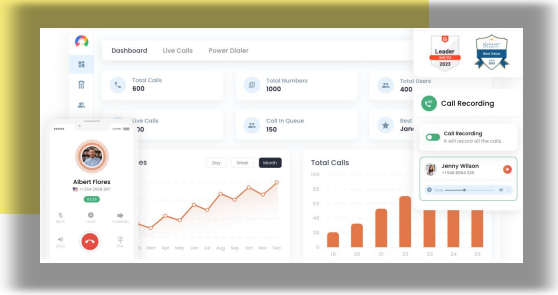


Dane klienta to informacje, które firma zbiera o swoich klientach podczas interakcji z nimi. Te dane mogą być zebrane przez różne kanały, takie jak strony internetowe, aplikacje mobilne, media społecznościowe, ankiety, obsługa klienta i transakcje zakupowe.

Są one wykorzystywane do tworzenia spersonalizowanych doświadczeń, lepszego zrozumienia potrzeb klientów oraz do podejmowania bardziej informowanych decyzji biznesowych.

Laba International Business School

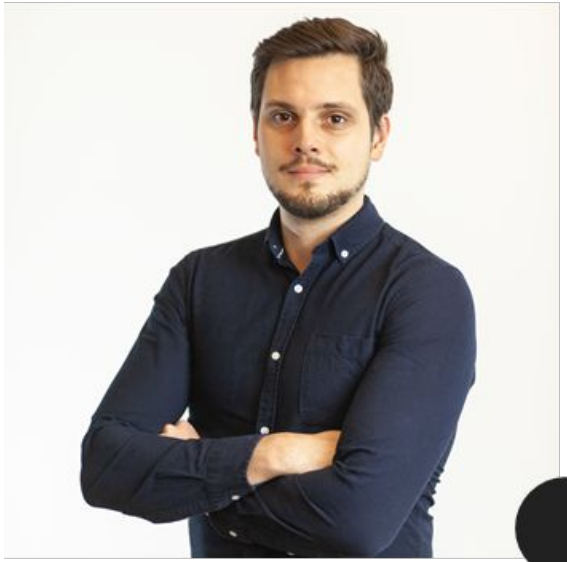

## .Kacper Gilarowski

- MarTech & Data Marketing Director
- Lider i twórca zespołu MarTech & Customer Experience
- Digital Transformation Expert w **kgilarowski.com**

Laba International Business School

Laba International Business School

# Rodzaje danych klienta:

## Demograficzne

**Wiek:** 30 lat
**Płeć:** Kobieta
**Poziom wykształcenia:** Magister
**Dochód roczny:** 100 000 PLN
**Zawód:** Analityk danych

## Behawioralne

**Historia zakupów:** Zakup telewizora 4K w ostatnim miesiącu.
**Nawigacja na stronie:** Często odwiedzane sekcje to nowości i promocje.
**Reakcja na kampanie:** Kliknięcie linku promocyjnego w e-mailu marketingowym.
**Użycie produktu:** Regularne oglądanie filmów w weekendy.
**Częstotliwość zakupów:** Kupuje elektronikę co kwartał.

## Transakcyjne

**Data zakupu:** 10 kwietnia 2024
**Zakupione produkty:** Smartfon, etui, ładowarka bezprzewodowa.
**Czas spędzony na zakupie:** 25 minut na stronie.
**Wielkość transakcji:** 2500 PLN
**Metoda płatności:** Karta kredytowa

## Interakcyjne

**Call center:** 3 rozmowy w zeszłym miesiącu dotyczące wsparcia produktu.
**E-maile:** Subskrypcja newslettera i otwieranie 80% otrzymanych wiadomości.
**Czaty na żywo:** Interakcje dotyczące zapytań o dostępność produktu.
**Media społecznościowe:** Udział w konkursie marki na Instagramie.

# Rodzaje danych klienta:

## Psychograficzne

**Styl życia:** Aktywny, uczestnik maratonów
**Zainteresowania:** Technologia, podróże, gotowanie.
**Opinie:** Zrównoważony rozwój i ekologia są ważne.
**Postawy:** Preferencja dla marek premium

## Sensoryczne

**Temperatura w pomieszczeniu:** 20°C rejestrowana przez inteligentny termostat
**Aktywność:** 10 000 kroków dziennie mierzonych przez smartwatch
**Oświetlenie:** Automatyczne dostosowywanie światła w domu
**Jakość powietrza:** Monitoring poziomu pyłów w domu
**Wzorce snu:** 8 godzin snu na noc monitorowane przez urządzenie śledzące sen

## Społecznościowe

**Komentarze:** Pozytywny feedback na stronie produktu
**Polubienia:** Lajkowanie postów związanych z technologią
**Udostępnienia:** Sharing artykułów o nowych technologiach
**Inne interakcje:** Uczestnictwo w dyskusjach na forum tematycznym

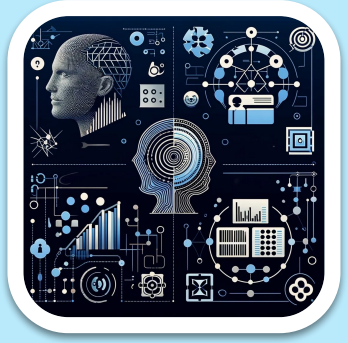

Laba International Business School

# Źródła pozyskiwania danych klienta (1/2)

**Dane transakcyjne:** Systemy kasowe w sklepach detalicznych; Platformy e-commerce, takie jak Amazon lub Allegro; Systemy płatności elektronicznej, np. PayPal czy Stripe; Bankowość internetowa i wyciągi z konta.

**Interakcje na stronie internetowej:** Google Analytics; Heatmapy (np. Hotjar); Narzędzia do testów A/B, jak Optimizely; CMSy, np. WordPress, interakcje z treściami; Logi serwera.

**Media społecznościowe:** Facebook Insights; Twitter Analytics; LinkedIn Analytics; Instagram Insights; Social Listening Tools, np. Brandwatch, do monitorowania wzmianek i trendów.

**Dane demograficzne:** Ankiety i formularze rejestracyjne w sklepach internetowych; Bazy danych zakupów kart kredytowych i programów lojalnościowych; Publiczne rejestry, np. GUS; Profile społecznościowe; Badania rynku, jak Nielsen.

**Ankiety i badania:** SurveyMonkey; Google Forms; Focus; Platformy do badania doświadczenia klienta, np. Qualtrics; CATI, IDI, F2F.

**Dane z aplikacji mobilnych:** SDK analityczne, np. Firebase od Google, dane z integracji aplikacji z wearables, aplikacje do śledzenia aktywności fizycznej, np. Strava czy Endomondo, dane z gier, aplikacji finansowych i bankowych, np. aplikacje budżetowania.

# Źródła pozyskiwania danych klienta (2/2)

**Rejestracje do newsletterów i inne subskrypcje:** Narzędzia do automatyzacji e-maili, takie jak Mailchimp lub ActiveCampaign, np. OptinMonster czy SumoMe.

**Karty lojalnościowe i programy nagród:** Systemy zarządzania lojalnością, takie jak LoyaltyLion lub Antavo, Systemy POS, np. Square czy Lightspeed.

**Historia komunikacji:** CRM jak Salesforce lub Pipedrive, Narzędzia do zarządzania komunikacją z klientami, takie jak Zendesk lub Intercom.

**Dane z call centers:** Systemy telekomunikacyjne jak RingCentral lub Nextiva. Analizatory rozmów, takie jak CallMiner lub Talkdesk.

**Opinie i recenzje klientów:** Serwisy agregujące opinie klientów jak Trustpilot lub Feefo, Wtyczki, np. Yotpo lub Reviews.io.

**Dane geolokalizacyjne:** Internet Rzeczy (IoT); Dane z sensorów i biometryczne: Google Maps API lub Foursquare, Platformy IoT, takie jak ThingSpeak czy AWS IoT Core.

# Czym jest Data-Driven Marketing i dlaczego jest ważny?

- *dyskusja*

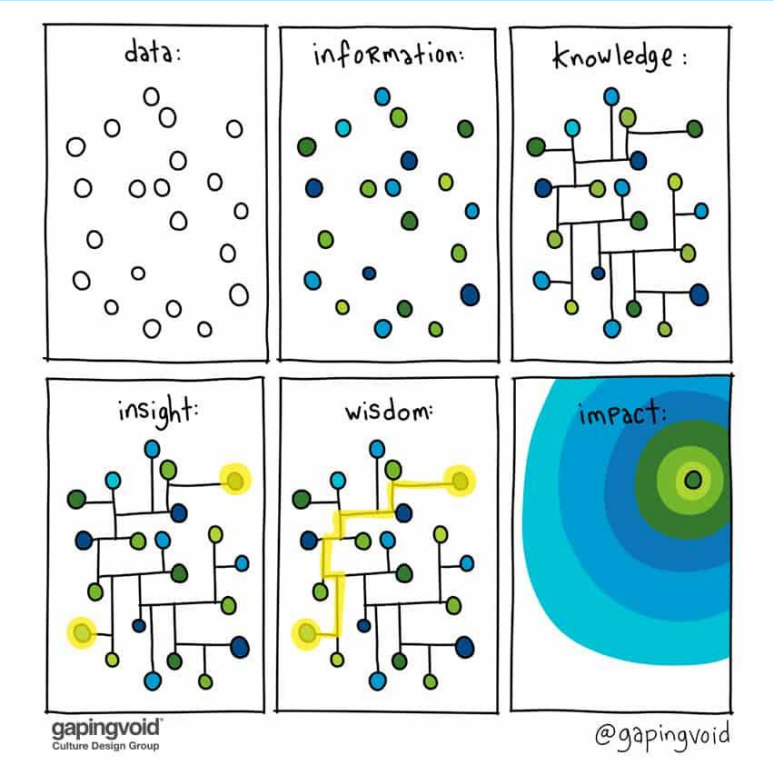


Laba International Business School

# Hierarchiczna struktura ogólnej inteligencji

## INFORMACJA a wiedza

---------- wartościowanie

---------- weryfikacja, uzasadnianie

---------- interpretacja, rozumienie

- Komputer z pewnością przetwarza dane?
- Czy przetwarza informacje?
- Czy może mieć wiedzę i być mądry?

Laba International Business School

# Czym jest analityka rynkowa i biznesowa i jakie ma znaczenie dla każdej firmy?

## ANALITYKA RYNKOWA

- Skupiona na zewnętrznym środowisku
- Tendencje branżowe
- Wgląd w konkurencję
- Dyferencjacja produktów
- Zachowania konsumentów

POZYSKIWANIE DANYCH

WSPIERA PODEJMOWANIE DECYZJI

## ANALITYKA BIZNESOWA

- Skupiona na środowisku wewnętrznym
- Wyniki firmy
- Efektywność
- Sprzedaż
- Procesy
- Rentowność

Laba International Business School

# Analityka rynkowa w marketingu cyfrowym

**Skoncentrowany na zewnątrz:**
Platformy takie jak Google Analytics, SEMrush i Ahrefs zapewniają wgląd w ruch w sieci, rankingi SEO i analizy konkurencji.

**Trendy branżowe:**
Korzystając z narzędzi takich jak Trendy Google lub BuzzSumo, możemy być na bieżąco z aktualnymi tematami, słowami kluczowymi i treściami, które zyskują na popularności w branży.

**Statystyki konkurencji:**
Narzędzia do analizy konkurencji, takie jak LikeWeb i SEM Rush, pozwalają marketerom cyfrowym zrozumieć ruch w witrynach konkurencji, strategie słów kluczowych i kampanie reklamowe.

**Różnicowanie produktu:**
W cyfrowym świecie testy A/B pomagają zrozumieć, które cechy produktu lub komunikaty marketingowe lepiej przemawiają do odbiorców online. AB Tasty, Optimizely, VWO, Adobe Target, Kameleoon, Split

**Zachowania konsumentów:**
Narzędzia analityczne dostarczają danych o zachowaniach użytkowników na stronach internetowych, interakcjach z treścią i ścieżkach konwersji. Co więcej, narzędzia do słuchania mediów społecznościowych, takie jak Brandwatch czy Mention, zapewniają wgląd w nastroje konsumentów i dyskusje w Internecie.

# Analityka biznesowa w marketingu cyfrowym

**Skoncentrowane na wnętrzu:**
Pulpity nawigacyjne, takie jak Tableau lub Power BI, umożliwiają marketerom wizualizację danych wewnętrznych, takich jak wskaźniki wydajności witryny internetowej, współczynniki konwersji sprzedaży i wskaźniki zaangażowania klientów, w spójny sposób

**Procesy sprzedaży:**
Platformy CRM, takie jak Salesforce, integrują się z narzędziami marketingu cyfrowego w celu śledzenia potencjalnych klientów generowanych w ramach kampanii online, zapewniając lepszą współpracę między zespołami sprzedaży i marketingu.

**Wydajność firmy:**
Cyfrowe pulpity nawigacyjne KPI umożliwiają firmom śledzenie wskaźników wydajności online, takich jak wzrost ruchu organicznego, współczynniki klikalności i współczynniki konwersji.

**Rentowność:**
Marketerzy cyfrowi mogą korzystać z kalkulatorów ROI i analiz w celu określenia rentowności określonych kampanii, kanałów lub taktyk, co pozwala im skuteczniej alokować budżety.

# Ewolucja technologii marketingowej

**1980 — Marketing bazodanowy**

- Na serwerach lokalnych
- SQL
- Strukturalny
- Należący do działu IT

**1990 — Automatyzacja marketingu**

- Baza danych
- Pewne analityki
- Używany przez dział marketingu

**2000 — Wielokanałowe zarządzanie kampaniami**

- Skala B2C
- Sekwencjono-wanie
- Testy A/B
- Lepszy interfejs użytkownika

**2010 — „CDP" (Platforma danych klientów)**

- Często pokrywa się z:
- Zarządzanie danymi głównymi
- Automatyzacja marketingu
- Zarządzanie kampaniami

**2020+ — AI i przyszłość**

- Automatyzacja
- Intuicyjny interfejs użytkownika
- Personalizacja
- Poprzez kanały
- Poprzez czas
- AI driven

Laba International Business School

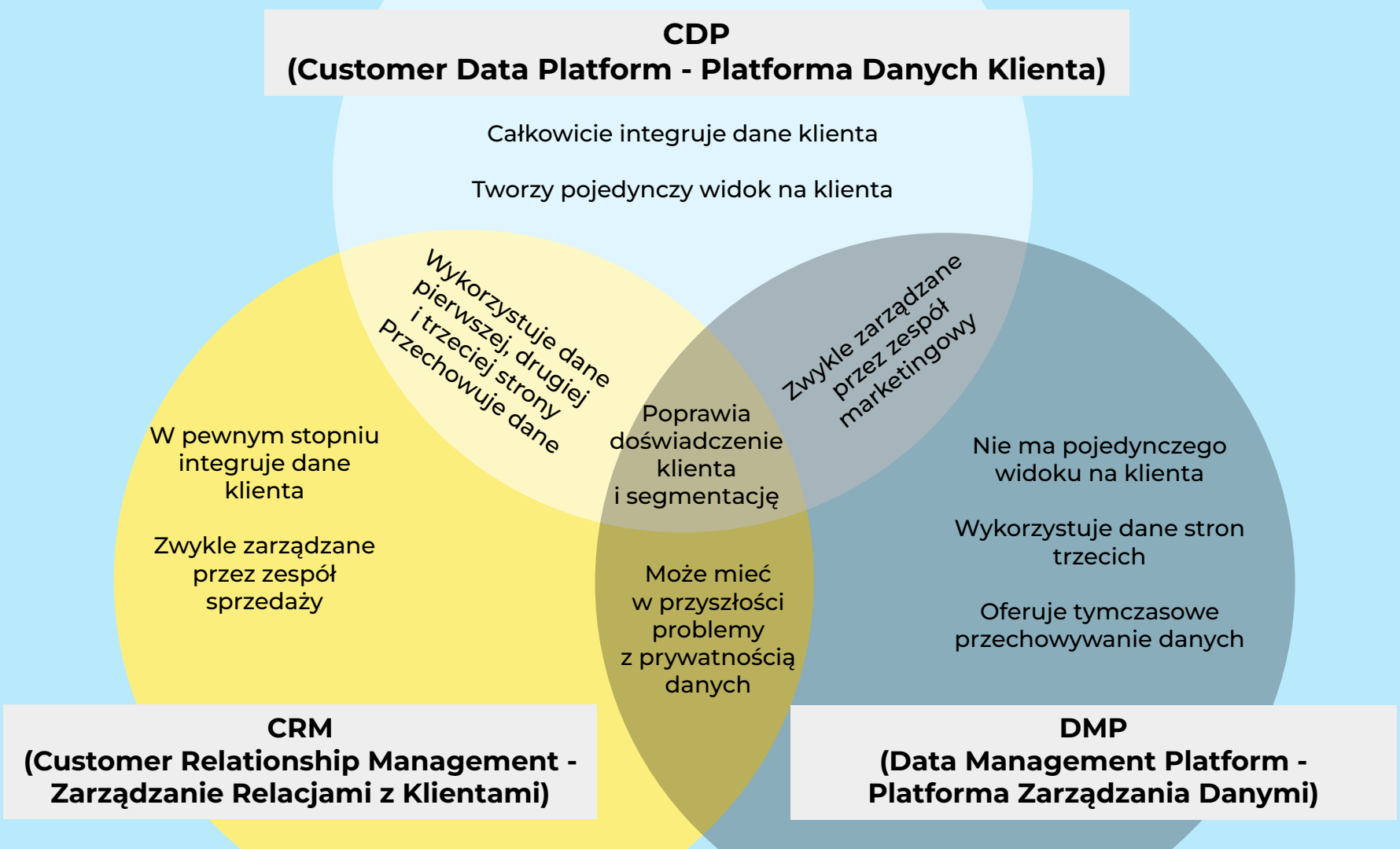
CDP
(Customer Data Platform - Platforma Danych Klienta)
Całkowicie integruje dane klienta
Tworzy pojedynczy widok na klienta
Wykorzystuje dane pierwszej, drugiej i trzeciej strony
Przechowuje dane
Zwykle zarządzane przez zespół marketingowy
W pewnym stopniu integruje dane klienta
Zwykle zarządzane przez zespół sprzedaży
Poprawia doświadczenie klienta i segmentację
Może mieć w przyszłości problemy z prywatnością danych
Nie ma pojedynczego widoku na klienta
Wykorzystuje dane stron trzecich
Oferuje tymczasowe przechowywanie danych
CRM
(Customer Relationship Management - Zarządzanie Relacjami z Klientami)
DMP
(Data Management Platform - Platforma Zarządzania Danymi)

# Platform Danych Klienta (CDP – Customer Data Platform):

Platformy danych klienta łączą się z innymi systemami w celu stworzenia ujednoliconej bazy danych klientów. Te systemy to m.in. CRM, CCaaS, media społecznościowe, inteligencja konwersacyjna, strony internetowe firm i bazy danych stron trzecich. CDP muszą nie tylko konsolidować profile na poziomie indywidualnego klienta, ale także aktywować dane w tych profilach. Do podstawowych funkcji należą segmentacja klientów, integracje, zarządzanie modelem danych, prywatność i raportowanie analityczne.

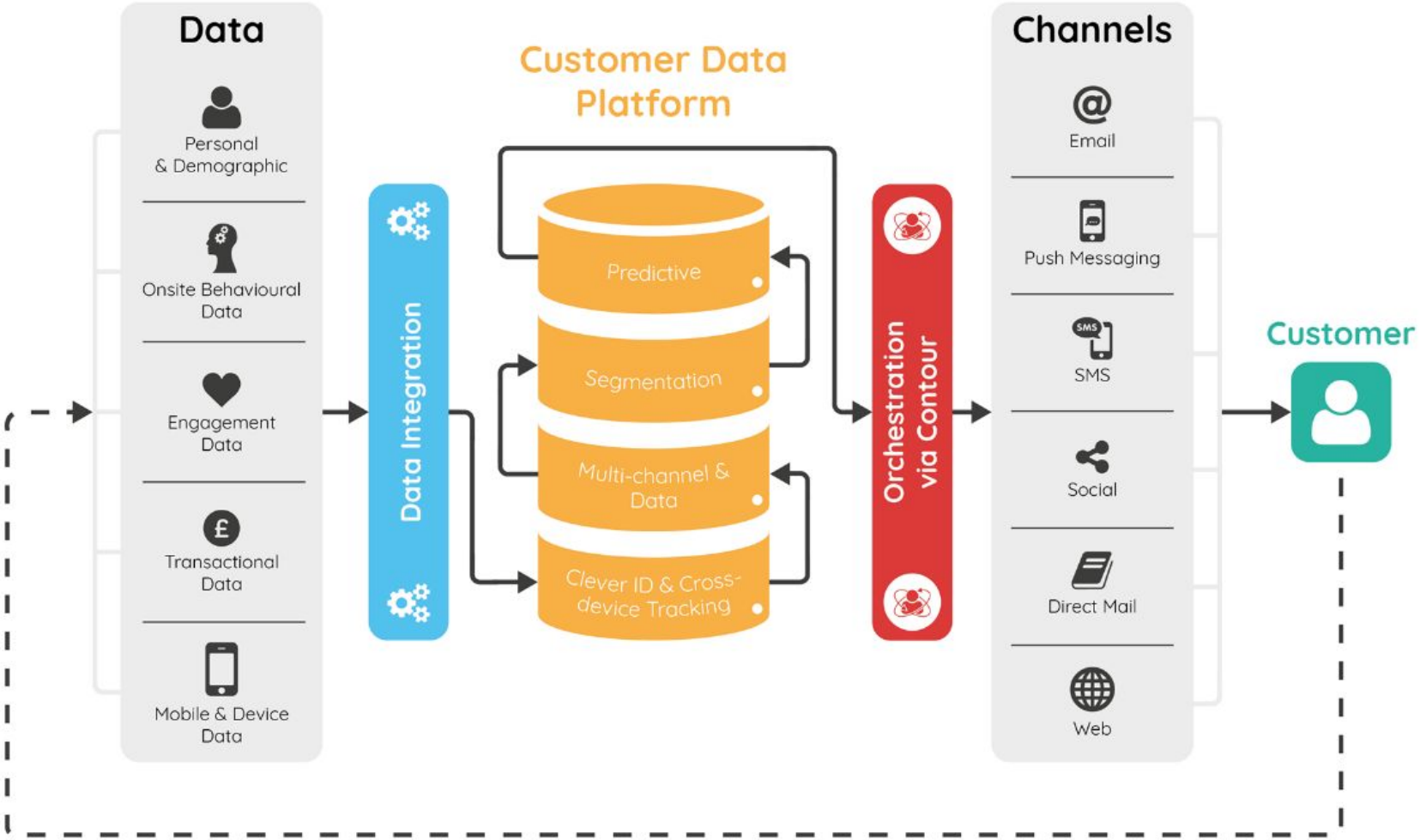
Data
Personal & Demographic
Onsite Behavioural Data
Engagement Data
Transactional Data
Mobile & Device Data
Data Integration
Customer Data Platform
Predictive
Segmentation
Multi-channel & Data
Clever ID & Cross-device Tracking
Orchestration via Contour
Channels
Email
Push Messaging
SMS
Social
Direct Mail
Web
Customer

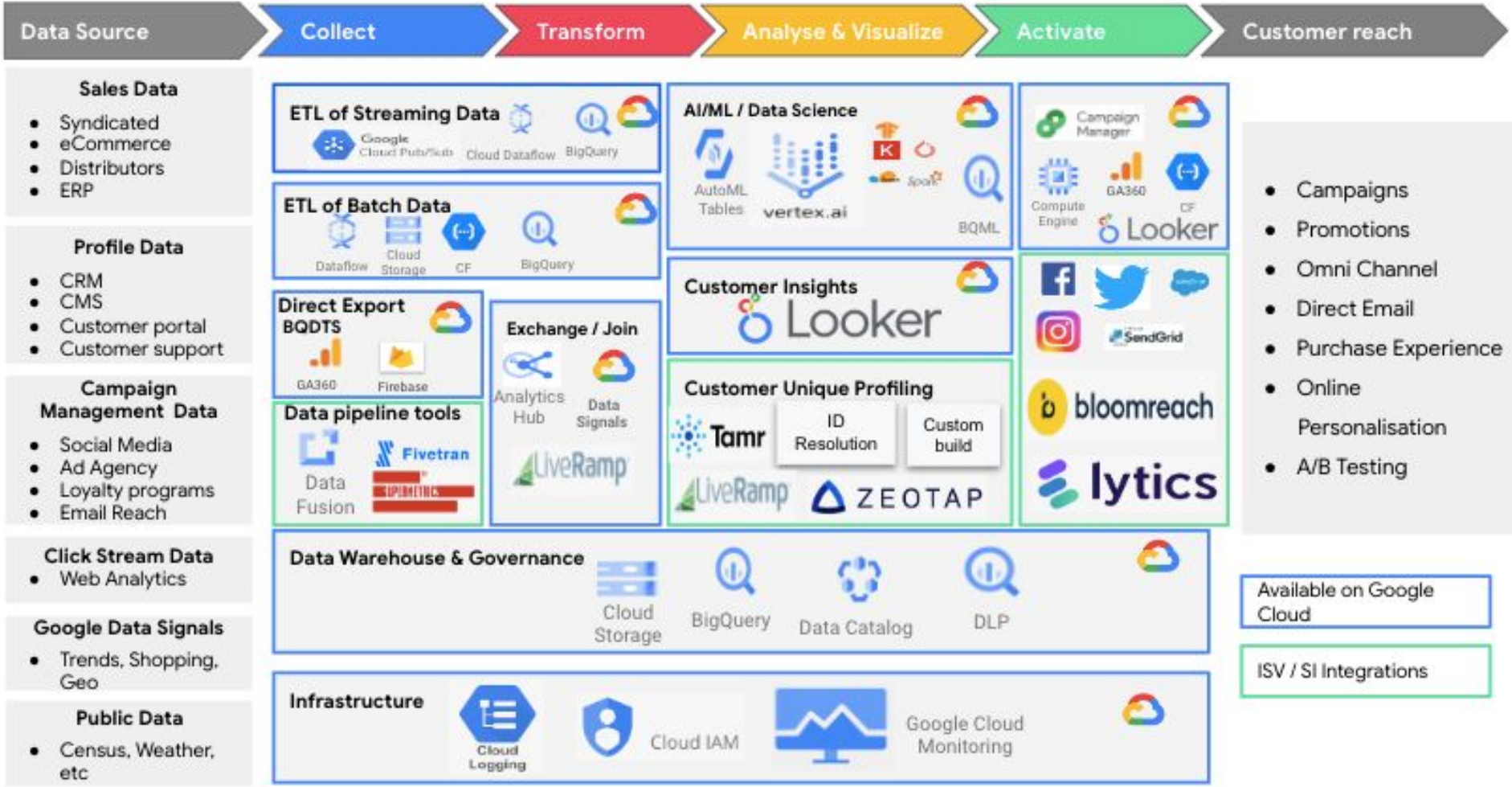


https://blog.searce.com/build-customer-data-platform-using-google-cloud-cda4f48abca4

# Koncepcja „Golden Consumer Record”

- Automatyzacja i Personalizacja dzięki AI
- Dynamiczne Segmentacja i Modelowanie Predykcyjne
- Wzrost Efektywności Kampanii Marketingowych
- Zaawansowane Analizy i Wizualizacje
- Predykcja zachowań

Laba International Business School

Gartner®

# Magic Quadrant for Customer Data Platforms (CDPs) 2024

# Integracja i Analiza Danych Klienta z Amperity

- **Amperity** to platforma CDP (Customer Data Platform), która wykorzystuje technologie AI do łączenia danych z różnych źródeł, takich jak systemy CRM (Salesforce, HubSpot), platformy e-commerce (Shopify, Magento), bazy danych offline (zakupy w sklepie, historia zamówień) oraz interakcje w mediach społecznościowych, tworząc jednolity widok klienta.

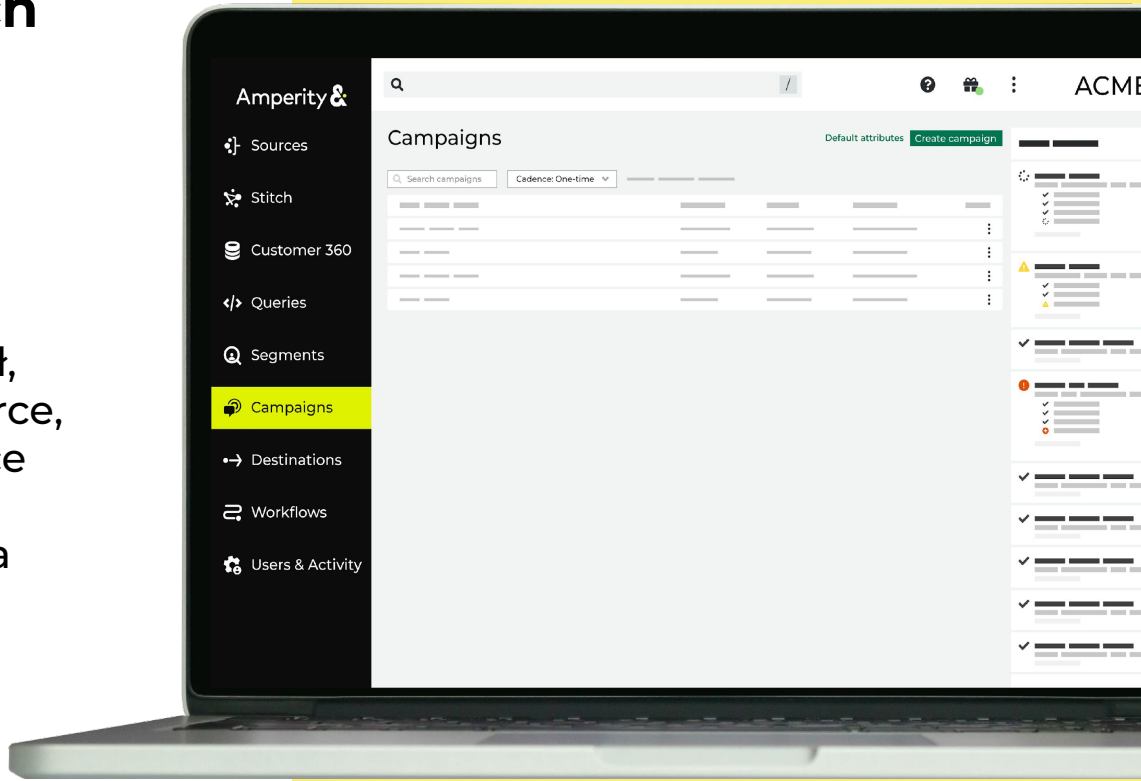


Laba International Business School

# Integracja i Analiza Danych Klienta z Amperity

**Przykład użycia:**

Firma odzieżowa wykorzystuje Amperity do zidentyfikowania segmentów klientów opartych na ich historii zakupów online i offline, preferencjach produktowych oraz aktywności w mediach społecznościowych, aby kierować spersonalizowane kampanie e-mail.

**Funkcje:**

Łączenie danych:
Automatyczna identyfikacja i łączenie duplikatów klientów z różnych systemów.

Segmentacja AI:
Tworzenie dynamicznych segmentów klientów w czasie rzeczywistym na podstawie zachowań i preferencji.

Modelowanie predykcyjne:
Prognozowanie przyszłych zachowań klientów, np. potencjalne churny, na podstawie analizy historii ich interakcji.

# Amperity explained in 150 seconds

# Analiza i Zarządzanie Mediami Społecznościowymi z Sprout Social

**Sprout Social** to narzędzie do zarządzania mediami społecznościowymi, które oferuje zaawansowane funkcje analizy danych z platform takich jak Facebook, Twitter, Instagram i LinkedIn, wykorzystując AI do głębokiej analizy interakcji i sentymentu.

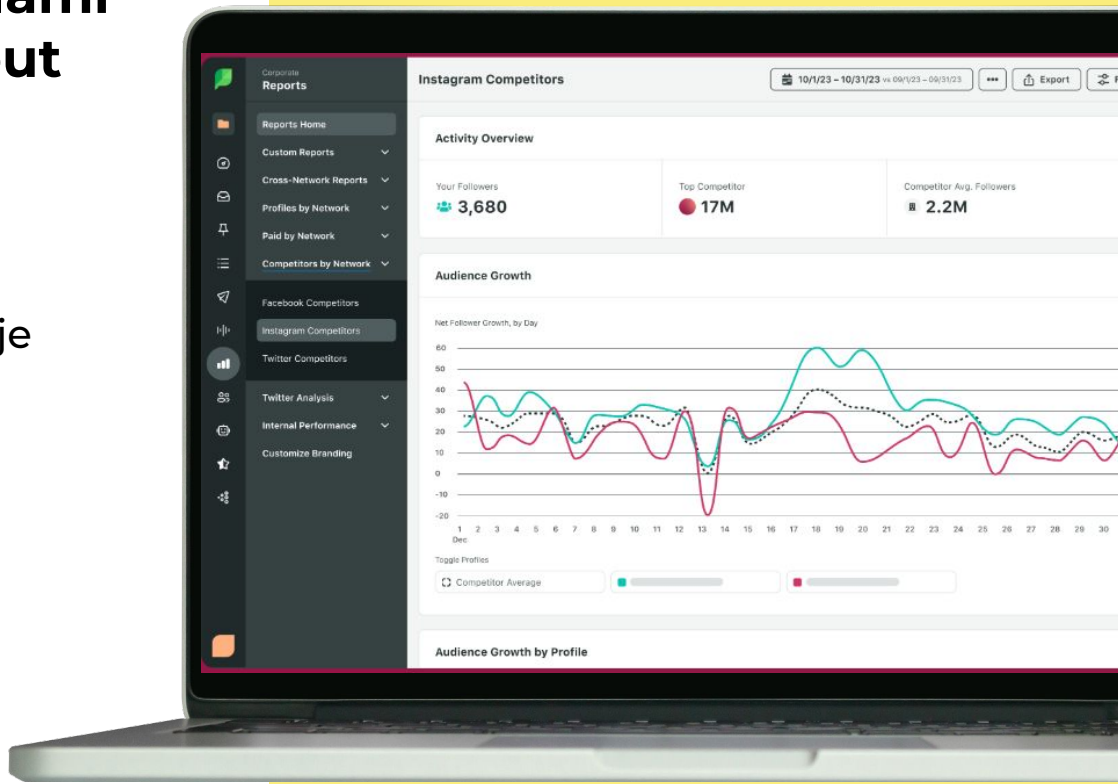


Laba International Business School

# Analiza i Zarządzanie Mediami Społecznościowymi z Sprout Social

## Przykład użycia:

Agencja marketingowa używa Sprout Social do monitorowania reakcji na nową kampanię produktową swojego klienta na Instagramie, analizując sentyment komentarzy i postów, aby dostosować komunikację w czasie rzeczywistym.

https://www.youtube.com/watch?v=0EVG5o5GNIY

## Funkcje:

**Analiza sentymentu:**
Rozpoznawanie tonu emocjonalnego wzmianek i komentarzy.

**Zaawansowane raportowanie:**
Generowanie szczegółowych raportów dotyczących zaangażowania, zasięgu i wydajności postów.

**Optymalizacja czasu publikacji:**
Rekomendacje najlepszego czasu dla publikacji postów w celu maksymalizacji zaangażowania.

Laba International Business School

# Personalizacja E-commerce z Bloomreach

**Bloomreach** wykorzystuje AI do personalizacji doświadczeń zakupowych na stronach e-commerce poprzez analizę danych z przeglądania stron, historii zakupów i preferencji produktowych, umożliwiając firmom dostosowanie treści, produktów i ofert.

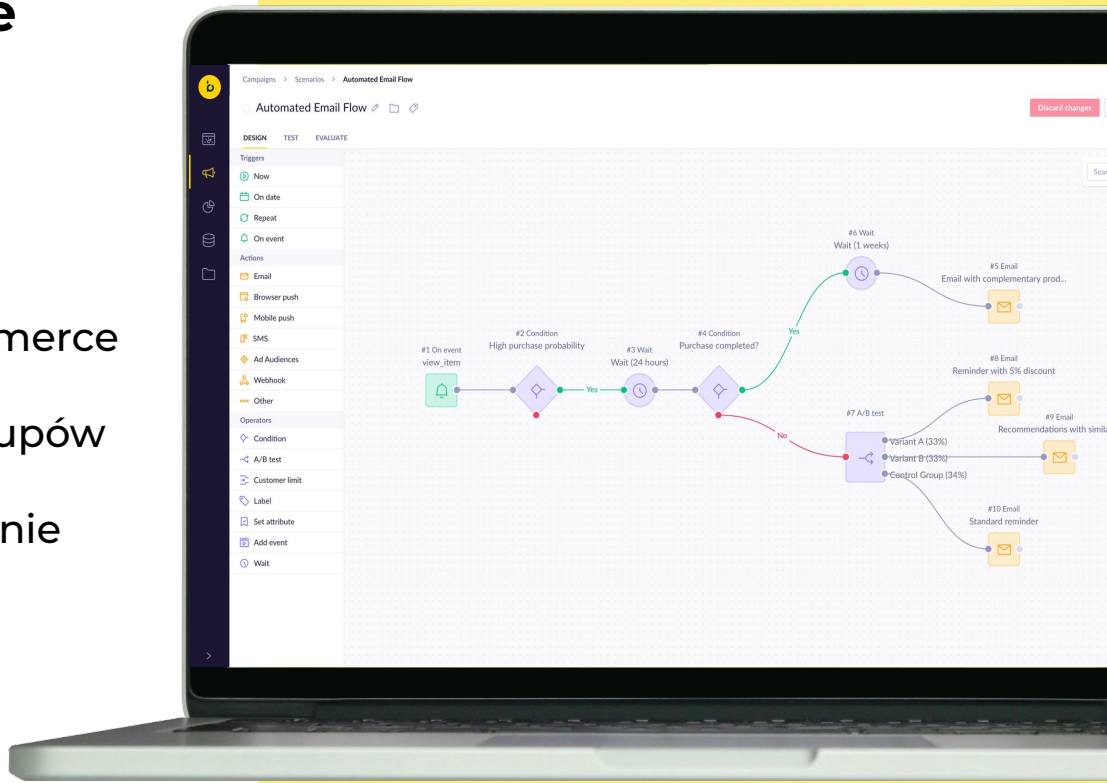


Laba International Business School

# Bloomreach jako narzędzie wspierające optymalizację doświadczeń klienta

**Funkcje:**

Personalizacja w czasie rzeczywistym: Dostosowanie treści strony i rekomendacji produktów na podstawie bieżących działań użytkownika.

Rekomendacje produktów: Automatyczne sugerowanie produktów zwiększających prawdopodobieństwo zakupu.

Optymalizacja wyszukiwania: Ulepszanie wyników wyszukiwania na stronach e-commerce za pomocą AI, by były one bardziej trafne i zgodne z intencjami użytkowników.

**Przykład użycia:**

Sklep z elektroniką używa Bloomreach do personalizacji wyświetlanych produktów i ofert na swojej stronie głównej dla powracających użytkowników, bazując na ich poprzednich interakcjach i zakupach, co znacząco zwiększa konwersję.

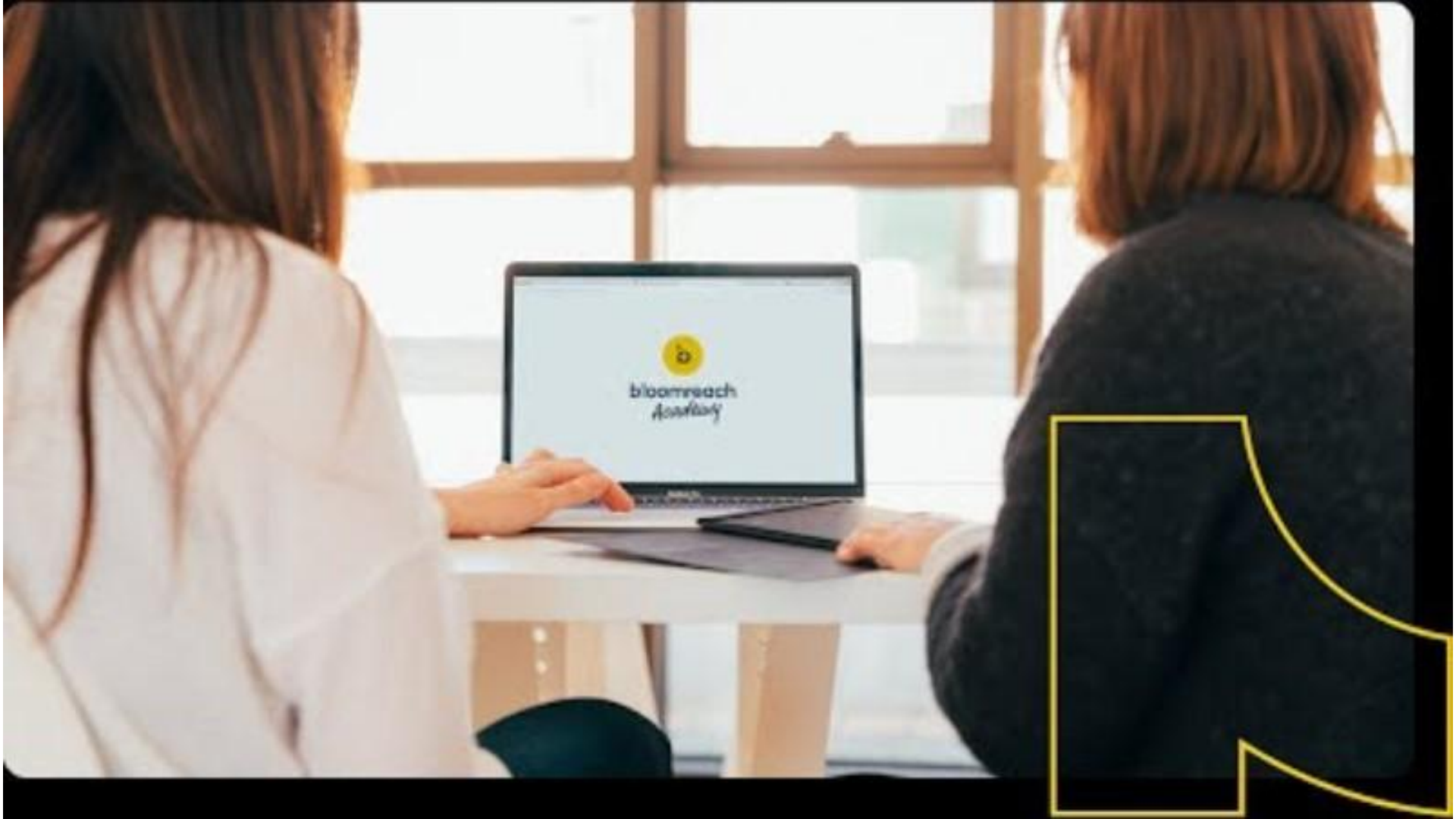
bloomreach
Academy

# Czego się dziś nauczyliśmy?

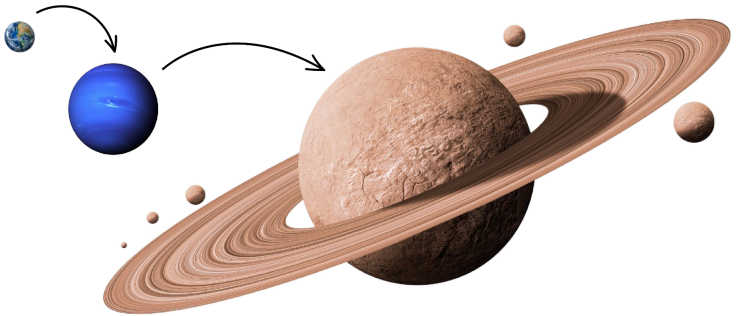

Laba International Business School

# Program kursu

**15 kwietnia – 27 maja**

1. Podstawy AI w marketingu
2. Analiza danych klienta z użyciem AI
3. **Automatyzacja marketingu z użyciem AI**
4. AI w wyszukiwaniu i SEO
5. Wykorzystanie AI w content marketingu
6. Personalizacja za pomocą AI
7. AI w mediach społecznościowych
8. Narzędzia AI wspierające tworzenie i edycję treści audiowizualnych
9. Przewidywanie trendów z użyciem AI
10. Etyka i prywatność w AI marketingu
11. Integracja AI z tradycyjnymi strategiami marketingowymi
12. Zarządzanie zmianą i wdrożenie AI w organizacjach

Laba International Business School

# Prace domowe

**Lekcja 3**
**praca domowa 1:** Automatyzacja marketingu z użyciem AI

**Lekcja 4**
**praca domowa 2:** Optymalizacja strony internetowej dla SEO

**Lekcja 5**
**praca domowa 3:** Tworzenie treści za pomocą AI

**Lekcja 6**
**praca domowa 4:** Analiza grupy docelowej

**Lekcja 9**
**praca domowa 5:** Narzędzie Google Trends

**Lekcja 12**
**praca domowa 6:** Prezentacja dla zarządu organizacji

Laba International Business School

Copyright © 2015-2021 Next Education Group Limited. Wszelkie prawa są zastrzeżone.